# ҚАЗАҚСТАН РЕСПУБЛИКАСЫ

**0 БӨЛІМ**
**Жер учаскесін есепке алу**

**Мемлекеттік**
**Жер-кадастрлық кітап**

## 1-кесте. Учаске туралы ақпарат

| Жер учаскесінің кадастрлық № | Алдыңғы кадастрлық № | Кадастрлық (техникалық) іс № | Картаның атауы |
|---|---|---|---|
| 19-302-004-2106 | | | Ар-0006554 |

Адрестік деректер

| | |
|---|---|
| Облыс | Оңтүстік Қазақстан обл. |
| Аудан | Арыс қ. |
| Елді мекен | |
| Көше (ш.ауд) | Салықбаев к. |
| Үй № (жер. уч) | 253 |

## 2-кесте. Учаскенің идентификациялық сипаты

| | Көлемі, ш.м. | Бөлінуі | Нысаналы мақсаты |
|---|---|---|---|
| | 5990 | бөлінетен | пайдаланудағы ғимараты үшін |
| **Жер санаттары** | | | |
| **Меншік формасы** | тұрақты жер пайдалану | | |
| **Жазу негіздемесі** | 23.11.2009ж. № 519 Арыс қаласы әкімдігінің қаулысы | | |
| **Жазуды енгізу** | 20.12.2009 | **Тегі және қолы** | А.Абпазов |

## 3-кесте. Жер учаскесінің құрамы(га)

| Жыл | Барлығы | оның ішінде | | | | | |
|---|---|---|---|---|---|---|---|
| | | Егістіктер | Көп жылдық екпелер | Тынайған жерлер | шабындықтар | Жайылымдар | Барлық а.ш алқаптары |
| 2009 | 0.599 | | | | | | |

## 4-кесте. Жер учаскесінің меншік иелері (жер пайдаланушылар)

| Жеке тұлғ. аты-жөні, туған жылы мен күні<br>Заңды тұлғ. атауы, тіркеу № | | | Жеке (заңды) тұлғ.<br>азаматтығы | |
|---|---|---|---|---|
| "№32 Ә.Жангелдин атындағы жалпы орта мектеп" | | | Қазақстан Республикасы | |
| **Құқық белгілеу құжаттары** | 23.11.2009ж. № 519 Арыс қаласы әкімдігінің қаулысы | | **Құқық түрі,ортақ меншік нысаны (жер пайдаланушының)** | тұрақты жер пайдалану |
| | | | **Жазу енгізілген күні** | 20.12.2009 |
| **Жазуды енгізген адамның аты-жөні, қолы** | А.Абпазов | **Жазуды жою негіздемесі, жазуды жойған адамның аты-жөні** | | |
| **Жоспардың, құқықты растайтын құжаттардың№№. Берілген күні** | | 20.12.2009ж. № 3040042106 Тұрақты жер пайдалану | | |

## 5-кесте. Жер учаскесінің ауыртпалықтары (шектеулер)

| Ауыртпалықтың (шектеудің) атауы | Ауыртпалықтың (шектеудің) негіздемесі | Қолдану мерзімі | Жазу енгізілген күні | Жазу енгізген адамның тегі, қолы |
|---|---|---|---|---|
| жоқ | 23.11.2009ж. № 519 Арыс қаласы әкімдігінің қаулысы | | 20.12.2009 | А.Абпазов |

## 6-кесте. Учаскенің бағалалық құны

| 1ш.м немесе га үшін төлем мөлшері | түзету коэффициенті | 1ш.м немесе га бағасы теңгемен | Учаске көлемі 1ш.м немесе га үшін | Барлық учаскенің бағалау құны теңгемен | Бағалау күні | Жазуды енгізген күн | Жазу енгізген адамның тегі, қолы |
|---|---|---|---|---|---|---|---|
| 1045.5 | | | 5990(ш.м) | | | 20.12.2009 | А.Абпазов |

## Бетті жалғастыру (жабу) туралы жазу

| Бетті жалғастыру (жабу) үшін негіздеме: | Күні | Тегі және қолы |
|---|---|---|
| 23.11.2009ж. № 519 Арыс қаласы әкімдігінің қаулысы (басталуы) | 20.12.2009 | А.Абпазов |

№ 3040042106

Жер учаскесінің кадастрлық нөмірі: 19-302-004-2106
Жер учаскесіне тұрақты жер пайдалану құқығы
Жер учаскесінің алаңы: 0.5990 га
Жердің санаты: Елді мекендердің жерлері (қалалар, поселкелер және ауылдық елді мекендер)
Жер учаскесін нысаналы тағайындау: пайдаланудағы ғимараты үшін
Жер учаскесін пайдаланудағы шектеулер мен ауыртпалықтар: жоқ
Жер учаскесінің бөлінуі: бөлінеді
Мемлекетпен оның негізінде жер учаскесіне құқық берілген құжат: Арыс қаласы әкімдігінің 2009 жылғы 23 қарашадағы № 519 қаулысы

Кадастровый номер земельного участка: 19-302-004-2106
Право постоянного землепользования на земельный участок
Площадь земельного участка: 0.5990 га
Категория земель: Земли населенных пунктов (городов, поселков и сельских населенных пунктов)
Целевое назначение земельного участка: под существующие здания
Ограничения в использовании и обременения земельного участка: нет
Делимость земельного участка: делимый
Документ на основании которого предоставлено право на земельный участок государством: Постанавление Акимата города Арыс от 23 ноября 2009 года № 519

№ 3040042106

## Жер учаскесінің ЖОСПАРЫ
## ПЛАН земельного участка

Учаскенің орналасқан жері: Оңтүстік Қазақстан обл. Арыс қ., Салықбаев к., 33.
Местоположение участка: Южно-Казахстанская обл. г. Арыс, ул. Салыкбаева, 33

| Бұрыстар нүктелері № № поворотных точек | Сызықтардың өлшемі Меры линий, метр |
|---|---|
| 4-5 | 3 |
| 5-6 | 3.9 |
| 6-7 | [illegible] |

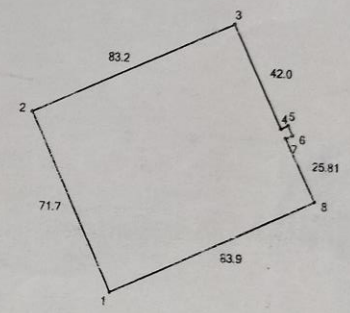


Шектесу учаскелерінің кадастрлық нөмірлері (жер санаттары)
А-А Елді мекендердің жерлері

Кадастровые номера (категории земель) смежных участков
А-А Земли населенных пунктов

МАСШТАБ 1 : 2000

00005616

**Жоспар шегіндегі бөтен жер пайдаланушылар (меншік иелері)**
**Посторонние землепользователи (собственники) в границах плана**

| Жоспардағы № на плане | Жоспар шегіндегі жер пайдаланушылардың (меншік иелерінің) атауы Наименование землепользователей (собственников) в границах плана | Алаңы, га Площадь, га |
|---|---|---|
| | жоқ нет | |
| | | |
| | | |
| | | |
| | | |
| | | |

Осы актіні Арыс қалалық жер-кадастрлық филиалы жасады
Выполнено и изготовлен Арысским городским земельно-кадастровым филиалом
М.О. Ж.Утеулиев

МП 200 9 ж. 22 12

Осы актіні беру туралы жазба жер учаскесіне меншіктік құқығын, жер пайдалану құқығын беретін актілер жазылатын Кітапта № 96 болып жазылды
Қосымша: жоқ
Запись о выдаче настоящего акта произведена в Книге записей актов на право собственности на земельный участок, право землепользования за № 96
Приложение: нет

М.О.
МП

Арыс қалалық жер қатынастары бөлімінің меңгерушісі
Заведующий отделе земельных отношений города Арыс

Р.Айтбаев

200 9 ж. 22 12

Жер учаскесінің құқығын тіркеу туралы белгісі
Отметка о регистрации права на земельный участок

ТҰРАҚТЫ ЖЕР ПАЙДАЛАНУ ҚҰҚЫҒЫН БЕРЕТІН

# АКТ

НА ПРАВО ПОСТОЯННОГО ЗЕМЛЕПОЛЬЗОВАНИЯ

Қаулы

№ 519 29.11.2009 жыл

Арыс қаласы әкімдігінің 07.02.2007 жылғы «Арыс қаласының» №32 «Орта мектебі мемлекеттік мекемесіне жер беру туралы » №135 санды қаулысына өзгеріс енгізіп, нақты өлшеммен жер беру туралы.

Қазақстан Республикасының 20.06.2003 жылғы №442 –II ҚРЗ «Жер Кодексі» 18,34,43,107 баптарына сәйкес, «Қазақстан Республикасындағы жергілікті мемлекеттік басқару және өзін - өзі басқару туралы» Заңының 31 бабы 1 –тармағының 10- тармақшасы негізінде және «№32 Ә.Жангелдин атындағы жалпы орта мектеп» мемлекеттік мекемесінің директоры М.Үдерхановтың қала әкіміне жазған 06.11.2009 жылғы №211 санды өтініш хаты бойынша қалалық жер комиссиясының қорытындысына сәйкес:

1.Арыс қаласы әкімдігінің 07.02.2007 жылғы «Арыс қаласының №32 «Орта мектебі» мемлекеттік мекемесіне жер беру туралы» №135 санды қаулысына өзгеріс енгізіп, төмендегіше жаңа редакцияда жазылсын.

-«№32 Ә.Жангелдин атындағы жалпы орта мектеп» мемлекеттік мекемесіне пайдаланудағы ғимараттары үшін Арыс қаласы, «Салықбаев» көшесі №33 мекен – жайы бойынша орналасқан аумағы – 5990,0 шаршы метр жер учаскесі тұрақты пайдалануға берілсін.

- жер учаскесіне тұрақты жер пайдалану құқығы берілсін.

2. Жер теліміне сервитуттарды бекіту мақсатында электірлендіру, байланыс пен су жүйесін іске асыру барысында қажетті қызмет мүмкіндігін кедергісіз қамту және аймағының тазалығын сақтау мен қоғалдандыруды жүйелі түрде қалыптастыру ұсынылсын.

3.Арыс қалалық сәулет және қала құрылысы бөлімінің құрылыс жұмыстарына байланысты барлық талаптарын орындау «№32 Ә.Жангелдин атындағы жалпы орта мектеп» мемлекеттік мекемесіне ұсынылсын.

4. Осы қаулының орындалуын бақылау қала әкімінің орынбасары Б.Исламбековке жүктелсін.

Қала әкімі: Қ.Сыдықов

87718257877

**01-03**

Қазақстан Республикасы Әділет министрлігі Тіркеу қызметі комитетінің
"Оңтүстік Қазақстан облысы бойынша жылжымайтын
мүлік жөніндегі орталығы" РМҚК

# ТЕХНИКАЛЫҚ ТҮГЕНДЕУ ІС ҚАҒАЗЫ №02-14609

004-2106

Қадастрлық
Кадастровый № 19-302-003

Облысы
Область ОҚО

Қала, ауданы
Город, район Арыс

Мекен жайы
Адрес Салықбаев көшесі №33

Жеке меншік

"30" 03 2009 ж./г.

Қазақстан Республикасы
Әділет министрінің м.а.
2007 жылғы 24 тамыздағы №235
бұйрығымен бекітілген

Н-2 нысаны

ҚАЗАҚСТАН РЕСПУБЛИКАСЫ ӘДІЛЕТ МИНИСТРЛІГІ ТІРКЕУ ҚЫЗМЕТІ ЖӘНЕ ҚҰҚЫҚТЫҚ КӨМЕК КӨРСЕТУ КОМИТЕТІНІҢ "ОҢТҮСТІК ҚАЗАҚСТАН ОБЛЫСЫ БОЙЫНША ЖЫЛЖЫМАЙТЫН МҮЛІК ЖӨНІНДЕГІ ОРТАЛЫҒЫ" РМҚК АРЫС ФИЛИАЛЫ

Тіркелетін жылжымайтын мүлік объектісіне (көппәтерлі тұрғын үйлер, офистер, өндірістік, сауда объектілері және т.б.)

# ТЕХНИКАЛЫҚ ПАСПОРТ (Н-2)

Қазақстан Республикасы

1.Облысы — Оңтүстік Қазақстан облысы

2. Ауданы

3. Қаласы (кенті, елді мекені) — Арыс қаласы

4. Қаладағы ауданы

5. Көшесі — Салықбаев

Үй нөмірі — 21 № 33

6. Кадастр нөмірі — 19:302:003:000:::()

7. Түгендеу нөмірі — 02-14609

Қордың санаты — 2115

## ЖАЛПЫ МӘЛІМЕТТЕР

| | | | | | |
|---|---|---|---|---|---|
| 1. | Сериясы, жобаның түрі | А | 8. | Тұрғын емес үй-жайдың ауданы | |
| 2. | Кезек саны | 3 | 9. | Пәтер саны | |
| 3. | Құрылыс ауданы | 2511,15 | 10. | Үй-жайлар, бөлмелер саны | 135 |
| 4. | Нумератордың а/қ-ы | 28873,0 | 11. | Қабырға материалы | темір бетон |
| 5. | Жалпы алаңы | 7097,94 | 12. | Салынған жылы | 1993 |
| 6. | Оқиғаның, лоджияның және т.б. алаңы | | 13. | Табиғи тозу | 15% |
| 7. | Пайдалы ауданы | | | | |

Паспорт — 30.03.2009 ж. жағдайы бойынша жасалған.

Бастық — Б.М.Ережепов

МО
Арыс филиалы

## АУДАНДАРДЫ БӨЛУ

| 109 | | Жекелеген пәтерлерде | Дализ тәрізді үй-жайларда | Жатақханаларда | Қонақүйлерде | Ортақ аудан есебінен | | | | Бөлмелер саны бойынша пәтердің орналасуы | | | | |
|---|---|---|---|---|---|---|---|---|---|---|---|---|---|---|
| | | | | | | Мансардтарда | Жертөлелерде | төменгі қабаттарда | Барактарда | 1 бөлмелі | 2 бөлмелі | 3 бөлмелі | 4 бөлмелі | 5 бөлмелі |
| 01 | Тұрғын пәтер саны | | | | | | | | | | | | | |
| 02 | Тұрғын бөлме саны | | | | | | | | | | | | | |
| 03 | Жалпы аудан, м² | | | | | | | | | | | | | |
| 04 | Тұрғын ауданы, м² | | | | | | | | | | | | | |
| | | | | | | | | | | | | | | |
| | | | | | | | | | | | | | | |

## ТҰРҒЫН ЕМЕС ҮЙ-ЖАЙЛАР

| Ауданы | Тұрғын емес үй-жайдағы тұрғын ауданы | Сауда-саттық | Өнеркәсіптік өндірістік ғимараттар мен құрылыстар | Қоймалық | Тұрмыстық қызмет көрсету | Гараждар | Ғылыми, банктік, қоғамдық басқару ұйымдары және мекемелері т.б. | Қоғамдық тамақтандыру |
|---|---|---|---|---|---|---|---|---|
| 1 | 2 | 3 | 4 | 5 | 6 | 7 | 8 | 9 |
| Негізгі | | | | | | | | |
| Қосалқы | | | | | | | | |
| | | | | | | | | |
| | | | | | | | | |
| | | | | | | | | |
| | | | | | | | | |

| Ауданы | Білім мекемелері | Қалық ғимараттары және құрылыстары | Емдеуге орналасқан денсаулық сақтаулар | Дене шынықтыру және спорт | Мәдениет және өнер мекемелері | Инженерлік желілер құрылыстары | Басқалар | Барлығы |
|---|---|---|---|---|---|---|---|---|
| | 10 | 11 | 12 | 13 | 14 | 15 | 16 | 17 |
| Негізгі | | | | | | | | |
| Қосалқы | | | | | | | | |
| | | | | | | | | |
| | | | | | | | | |
| | | | | | | | | |
| | | | | | | | | |

## Конструктивтік элементтердің және инженерлік құрал-жабдықтардың техникалық сипаттамасы

| № | Конструктивтік элементтердің атауы | | Конструктивтік элементтердің сипаттамасы (материалы, әрлеуі және т.б.) | Техникалық жағдайы (отыруы, шіруі, жарылуы және т.б.) | Тозу, % | Ағымдағы өзгерістер |
|---|---|---|---|---|---|---|
| 1 | 2 | | 3 | 4 | 5 | 6 |
| 1 | Іргетасы | | темір бетон | жақсы | | |
| 2 | а) ішкі және сыртқы тұрақты қабырғалары | | темір бетон | жақсы | | |
| | б) ара қабырға | | темір бетон күйген кірпіш | жақсы | | |
| 3 | Аражабын | Шатырлық | ағаштан | жақсы | | |
| | | қабатаралық | темір бетон | жақсы | | |
| 4 | Төбе | | темір қаңылтыр шифер | жақсы | | |
| 5 | Еден | 1- қабаттың | бетон,ағаштан | жақсы | | |
| | | келесі қабаттың | бетон,ағаштан | жақсы | | |
| 6 | Ойықтар | Терезелер | 2-қабатты ағаштан | жақсы | | |
| | | Есіктер | ағаштан | жақсы | | |
| 7 | Әрлеу жұмыстары | Ішкі | сыланған | жаксы | | |
| | | Сыртқы | сыланған | жақсы | | |
| 8 | Ыстық сумен қамтамасыздандырылған | | | | | |
| 9 | Су құбыры | | | | | |
| 10 | Канализация | | | | | |
| 11 | Электрмен жарықтандыру | | бар | жақсы | | |
| 12 | Жылу | Пешті | | | | |
| 13 | | Газ пешті | | | | |
| 14 | | ЖЭО-нан | | | | |
| 15 | | АГВ-дан | | | | |
| 16 | | Жеке жылыту қондырғылардан | Газбен | | | |
| 17 | | | қатты отынмен | бар | жақсы | |
| 18 | | Аудандық қазандығынан | Газбен | | | |
| 19 | | | қатты отынмен | | | |
| 20 | Басқа жұмыстар | | бетондалған | жақсы | | |
| | | | | | 15% | |

Техникалық паспортқа қоса берілетін құжаттардың тізбесі:

1. Қабаттық жоспарлар Лит А III - қабатты Мектеп ғимараты жалпы алаңы 6889,30м2
2. Қабаттық жоспарларға экспликация
3.

Ерекше Белгілері

Жер учаскісінің экспликациясы, м²

| Жер кесіп беру құжаттары бойынша | Нақты қолданылғаны бойынша | Құрылысы бар алаң | | | Салынбаған алаң | | |
|---|---|---|---|---|---|---|---|
| | | Барлығы | Негізгі құрылымдар | берік құрылымдар мен ғимараттар | Асфальттік жабын | Басқадай жабындар | Топырақ |
| 1 | 2 | 3 | 4 | 5 | 6 | 7 | 8 |
| | 5990,00 | 2626,23 | 2511,15 | 115,08 | | 3363,77 | |

| Салынбаған алаң | | | | | | | | | |
|---|---|---|---|---|---|---|---|---|---|
| Жабдықталған алаңдар | | | | Жасыл өсімдіктер | | | | | |
| | | | | Соның ішінде | | | | | |
| Барлығы | Спорттық | Балалар | Шаруашылық | Барлығы | Ағаш отырғызылған газон | Жеміс бағы | Гүл егілген газон | Бау-бақша | Басқалары |
| 9 | 10 | 11 | 12 | 13 | 14 | 15 | 16 | 17 | 18 |
| | | | | | | | | | |

**Негізгі және қызметтік құрылымдардың, суық жапсаржай, жертөле, аулалық ғимараттар, жабындардың қолдану орны және сипаттамасы**

| Жоспардағы литер | Қолдану орны | Ауданы, м2 | Көлемі,м3 | Тозу % | Конструктивтік элементтердің сипаттамасы | | | | | |
|---|---|---|---|---|---|---|---|---|---|---|
| | | | | | іргетас | қабырға және арақабырға | аражабын | шатыр | еден | ойықтар |
| 1 | 2 | 3 | 4 | 5 | 6 | 7 | 8 | 9 | 10 | 11 |
| А | Мектеп ғимараты | 2511,15 | 28878,0 | 15 | темір бетон | темір бетон | темір бетон | темір шифер | бетон,ағаш | терезе есік |
| Б | Жанама құрылым | 15.62 | 39,1 | | темір бетон | күйген кірпіш | темір бетон | темір бетон | бетон | / есік |
| а1 | Жанама құрылым | 71,56 | 429,0 | | темір бетон | темір бетон | темір бетон | шифер | бетон | терезе,есік |
| Г | Әжетхана | 27,9 | 78,3 | | темір бетон | күйген кірпіш | ағаштан | шифер | бетон | / есік |
| | Қорған | 280м | | | темір бетон | темір бетон | | | | |

Бөлім бастығы _____ Б.М.Ережепов

30.03.2009

71,70

Төле би көше

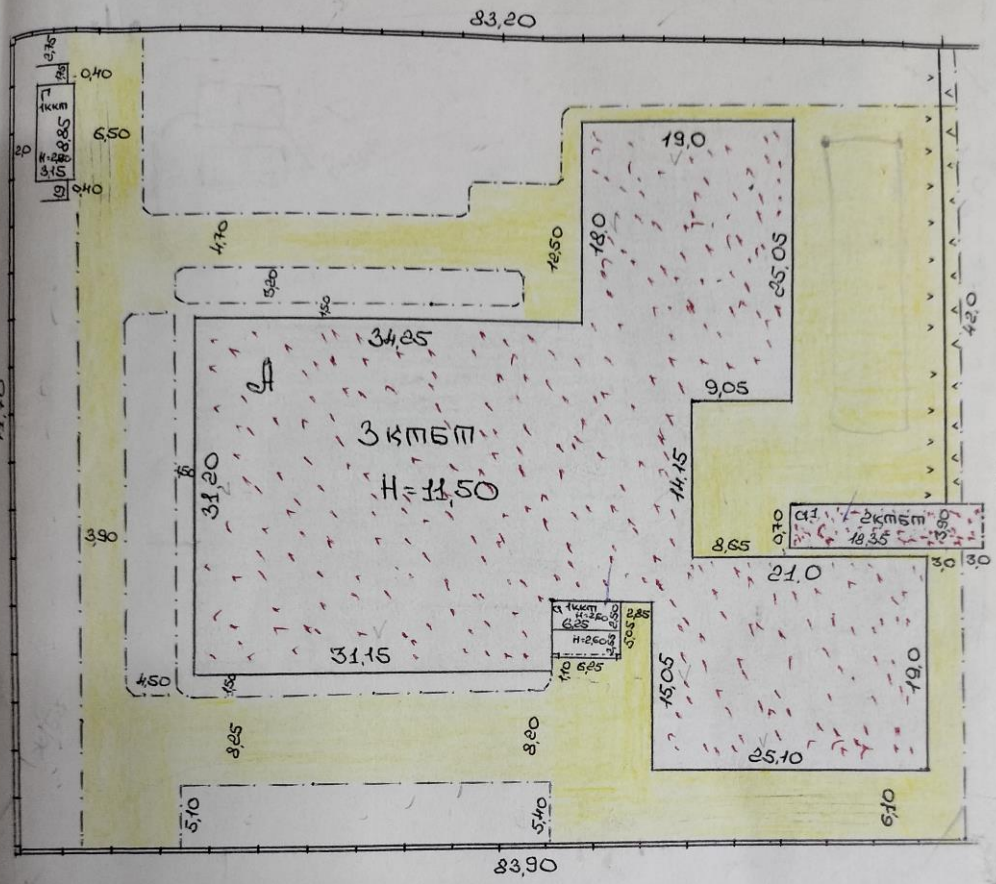


Салықбаев көшесі №21

| | | |
|---|---|---|
| ҚР | "ОКО бойынша жылжымайтын мүлік жөніндегі Орталық" РМКК Арыс филиалы | Тапсырыс № 02-114609 |
| Парақ № | Жер телімінің жобасы<br>Арыс қаласы Салықбаев көшесі №21<br>Лит А „Мектеп ғимараты" | |
| Күні | Аты, тегі, әкесінің аты | Қолы |
| Орындаушы | Р.К. Исмаилов | |
| Тексерген | Ережепов Б.М. | |

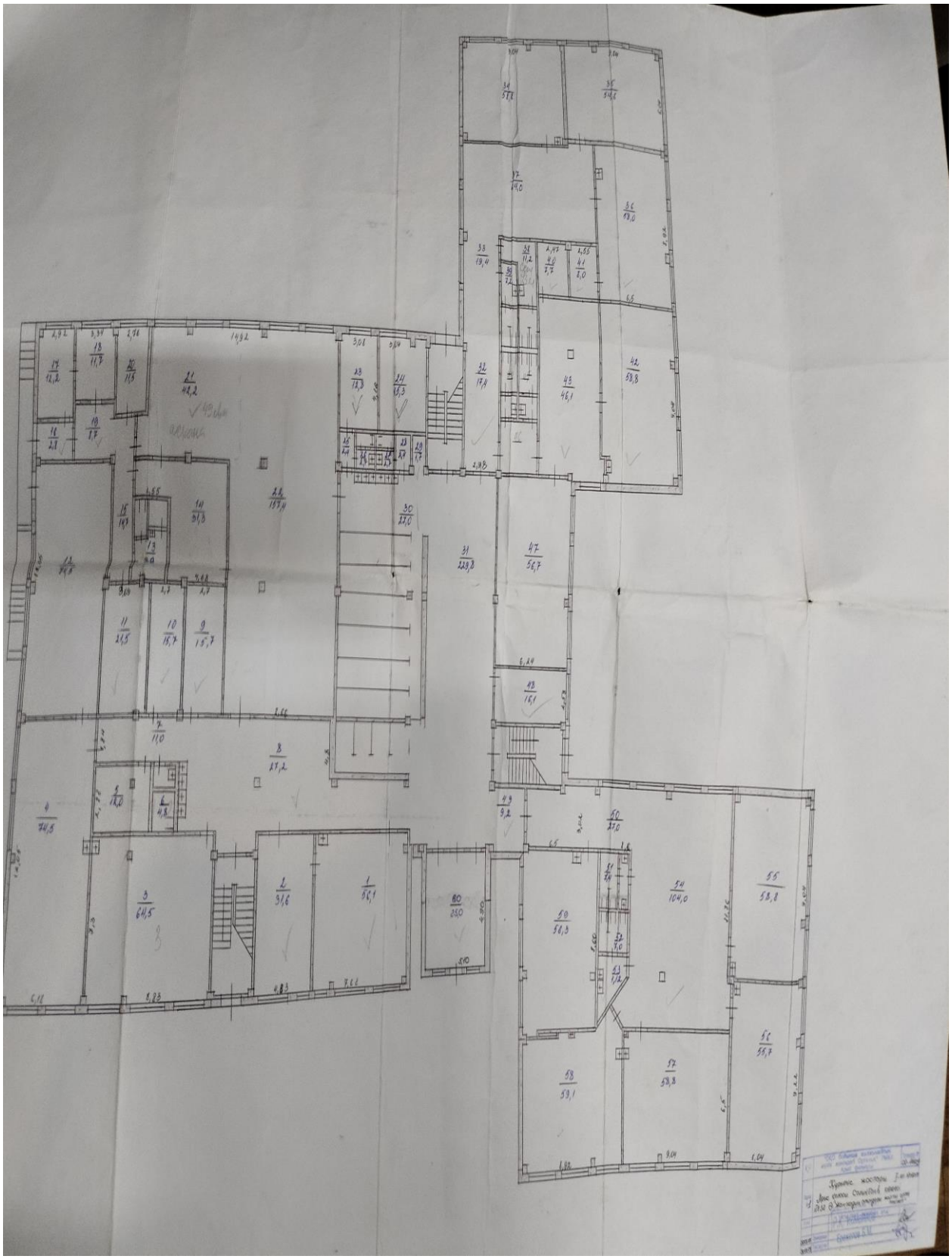

III. Экспликация к плану строения по общественному фонду №1

| Жазылған күні | Жоспар бойынша литер | Қабаты | Үй жайлардың,бөлмелердің бөліктерінің нөмері | Үй жайлардың,пәтерлердің бөліктерінің нөмері | Үй жайлардың Пәтерлердің бөліктерінің мақсаты | Площадь по внутреннему обмеру (в квадратных метрах) в том числе: Жалпы | Сауда-саттық | Тойхана залы | Ванна,сан торап, | Жатынханаларда | Қонақ үйлерде | Гараждар | Қойма бөлмелері | Білім беру мекемелері | Халыққа қызмет көрсету көшірмелары | Қоғамды тамақтандыру орындары | Басқалара | Ғимарат бөліктері | Должность и подпись лица производившего первоначальную запись или вносившего текущие изменения |
|---|---|---|---|---|---|---|---|---|---|---|---|---|---|---|---|---|---|---|---|
| 10.02.2008 | А | 1 | 1 | | Шеберхана бөлмесі | 56,1 | | | | | | | | | | | | | Исмаилов.Р.К |
| 10.02.2008 | А | 1 | 2 | | Қолөнер бөлмесі | 31,6 | | | | | | | | | | | | | Исмаилов.Р.К |
| 10.02.2008 | А | 1 | 3 | | Қолөнер бөлмесі | 64,5 | | | | | | | | | | | | | Исмаилов.Р.К |
| 10.02.2008 | А | 1 | 4 | | Шеберхана бөлмесі | 74,5 | | | | | | | | | | | | | Исмаилов.Р.К |
| 10.02.2008 | А | 1 | 5 | | Электр шит бөлмесі | 12,0 | | | | | | | | | | | | | Исмаилов.Р.К |
| 10.02.2008 | А | 1 | 6 | | санторaптығы | 6,8 | | | | | | | | | | | | | Исмаилов.Р.К |
| 10.02.2008 | А | 1 | 7 | | коридор | 11,0 | | | | | | | | | | | | | Исмаилов.Р.К |
| 10.02.2008 | А | 1 | 8 | | коридор | 27,2 | | | | | | | | | | | | | Исмаилов.Р.К |
| 10.02.2008 | А | 1 | 9 | | Мұғалім бөлмесі | 15,7 | | | | | | | | | | | | | Исмаилов.Р.К |
| 10.02.2008 | А | 1 | 10 | | кладовка | 15,7 | | | | | | | | | | | | | Исмаилов.Р.К |
| 10.02.2008 | А | 1 | 11 | | кладовка | 21,5 | | | | | | | | | | | | | Исмаилов.Р.К |
| 10.02.2008 | А | 1 | 12 | | Кладовка | 74,5 | | | | | | | | | | | | | Исмаилов.Р.К |
| 10.02.2008 | А | 1 | 13 | | Гардероб | 9,9 | | | | | | | | | | | | | Исмаилов.Р.К |
| 10.02.2008 | А | 1 | 14 | | Жуатын бөлме | 31,3 | | | | | | | | | | | | | Исмаилов.Р.К |
| 10.02.2008 | А | 1 | 15 | | коридор | 14,7 | | | | | | | | | | | | | Исмаилов.Р.К |
| 10.02.2008 | А | 1 | 16 | | коридор | 2,8 | | | | | | | | | | | | | Исмаилов.Р.К |
| 10.02.2008 | А | 1 | 17 | | Кладовка | 12,2 | | | | | | | | | | | | | Исмаилов.Р.К |
| 10.02.2008 | А | 1 | 18 | | Көкөніс цех | 11,7 | | | | | | | | | | | | | Исмаилов.Р.К |
| 10.02.2008 | А | 1 | 19 | | коридор | 8,7 | | | | | | | | | | | | | Исмаилов.Р.К |
| 10.02.2008 | А | 1 | 20 | | Ет – балық цехы | 11,5 | | | | | | | | | | | | | Исмаилов.Р.К |
| 10.02.2008 | А | 1 | 21 | | асхана | 42,2 | | | | | | | | | | | | | Исмаилов.Р.К |
| 10.02.2008 | А | 1 | 22 | | Тамақтану залы | 157,4 | | | | | | | | | | | | | Исмаилов.Р.К |
| 10.02.2008 | А | 1 | 23 | | Дәрігер бөлмесі | 12,8 | | | | | | | | | | | | | |

| | | | | | | | | | | | | | | | | | | | | | | | |
|---|---|---|---|---|---|---|---|---|---|---|---|---|---|---|---|---|---|---|---|---|---|---|---|
| 10.02.2008 | A | 1 | | 24 | Тіс дәрігер бөлмесі | 15,3 | | | | | | | | | | | | | | | | 2,80 | Исмаилов.Р.К |
| 10.02.2008 | A | 1 | | 25 | Коридор | 2,4 | | | | | | | | | | | | | | | | 2,80 | Исмаилов.Р.К |
| 10.02.2008 | A | 1 | | 26 | Сан тораптық | 2,7 | | | | | | | | | | | | | | | | 2,80 | Исмаилов.Р.К |
| 10.02.2008 | A | 1 | | 27 | Сан тораптық | 2,7 | | | | | | | | | | | | | | | | 2,80 | Исмаилов.Р.К |
| 10.02.2008 | A | 1 | | 28 | Коридор | 2,4 | | | | | | | | | | | | | | | | 2,80 | Исмаилов.Р.К |
| 10.02.2008 | A | 1 | | 29 | Қарауыл бөлмесі | 1,7 | | | | | | | | | | | | | | | | 2,80 | Исмаилов.Р.К |
| 10.02.2008 | A | 1 | | 30 | Коридор | 27,0 | | | | | | | | | | | | | | | | 2,80 | Исмаилов.Р.К |
| 10.02.2008 | A | 1 | | 31 | Коридор | 229,8 | | | | | | | | | | | | | | | | 2,80 | Исмаилов.Р.К |
| 10.02.2008 | A | 1 | | 32 | Коридор | 17,4 | | | | | | | | | | | | | | | | 2,80 | Исмаилов.Р.К |
| 10.02.2008 | A | 1 | | 33 | Коридор | 19,4 | | | | | | | | | | | | | | | | 2,80 | Исмаилов.Р.К |
| 10.02.2008 | A | 1 | | 34 | Сыныш бөлмесі | 58,8 | | | | | | | | | | | | | | | | 2,80 | Исмаилов.Р.К |
| 10.02.2008 | A | 1 | | 35 | Сыныш бөлмесі | 54,6 | | | | | | | | | | | | | | | | 2,80 | Исмаилов.Р.К |
| 10.02.2008 | A | 1 | | 36 | Әмбебап бөлмесі | 58,0 | | | | | | | | | | | | | | | | 2,80 | Исмаилов.Р.К |
| 10.02.2008 | A | 1 | | 37 | Рекрация бөлмесі | 64,0 | | | | | | | | | | | | | | | | 2,80 | Исмаилов.Р.К |
| 10.02.2008 | A | 1 | | 38 | Сан тораптық | 11,2 | | | | | | | | | | | | | | | | 2,80 | Исмаилов.Р.К |
| 10.02.2008 | A | 1 | | 39 | Сан тораптық | 7,2 | | | | | | | | | | | | | | | | 2,80 | Исмаилов.Р.К |
| 10.02.2008 | A | 1 | | 40 | Бөлме | 7,7 | | | | | | | | | | | | | | | | 2,80 | Исмаилов.Р.К |
| 10.02.2008 | A | 1 | | 41 | Кладовка | 8,0 | | | | | | | | | | | | | | | | 2,80 | Исмаилов.Р.К |
| 10.02.2008 | A | 1 | | 42 | Сыныш бөлмесі | 58,8 | | | | | | | | | | | | | | | | 2,80 | Исмаилов.Р.К |
| 10.02.2008 | A | 1 | | 43 | Бөлме | 46,1 | | | | | | | | | | | | | | | | 2,80 | Исмаилов.Р.К |
| 10.02.2008 | A | 1 | | 44 | Сан тораптық | 5,6 | | | | | | | | | | | | | | | | 2,80 | Исмаилов.Р.К |
| 10.02.2008 | A | 1 | | 45 | Сан тораптық | 5,6 | | | | | | | | | | | | | | | | 2,80 | Исмаилов.Р.К |
| 10.02.2008 | A | 1 | | 46 | Коридор | 7,4 | | | | | | | | | | | | | | | | 2,80 | Исмаилов.Р.К |
| 10.02.2008 | A | 1 | | 47 | Сыныш бөлмесі | 56,7 | | | | | | | | | | | | | | | | 2,80 | Исмаилов.Р.К |
| 10.02.2008 | A | 1 | | 48 | Ұйымдастыру бөлмесі | 16,1 | | | | | | | | | | | | | | | | 2,80 | Исмаилов.Р.К |
| 10.02.2008 | A | 1 | | 49 | Коридор | 9,2 | | | | | | | | | | | | | | | | 2,80 | Исмаилов.Р.К |
| 10.02.2008 | A | 1 | | 50 | Коридор | 27,0 | | | | | | | | | | | | | | | | 2,80 | Исмаилов.Р.К |
| 10.02.2008 | A | 1 | | 51 | Сан тораптық | 7,4 | | | | | | | | | | | | | | | | 2,80 | Исмаилов.Р.К |
| 10.02.2008 | A | 1 | | 52 | Сан тораптық | 7,0 | | | | | | | | | | | | | | | | 2,80 | Исмаилов.Р.К |
| 10.02.2008 | A | 1 | | 53 | Коридор | 11,2 | | | | | | | | | | | | | | | | 2,80 | Исмаилов.Р.К |
| 10.02.2008 | A | 1 | | 54 | Рекрация бөлмесі | 104,0 | | | | | | | | | | | | | | | | 2,80 | Исмаилов.Р.К |
| 10.02.2008 | A | 1 | | 55 | Сыныш бөлмесі | 58,8 | | | | | | | | | | | | | | | | 2,80 | Исмаилов.Р.К |
| 10.02.2008 | A | 1 | | 56 | Сыныш бөлмесі | 55,7 | | | | | | | | | | | | | | | | 2,80 | Исмаилов.Р.К |
| 10.02.2008 | A | 1 | | 57 | Сыныш бөлмесі | 58,8 | | | | | | | | | | | | | | | | 2,80 | Исмаилов.Р.К |
| 10.02.2008 | A | 1 | | 58 | Сыныш бөлмесі | 59,1 | | | | | | | | | | | | | | | | 2,80 | Исмаилов.Р.К |
| 10.02.2008 | A | 1 | | 59 | Әмбебап бөлмесі | 56,3 | | | | | | | | | | | | | | | | 2,80 | Исмаилов.Р.К |
| 10.02.2008 | A | 1 | | 60 | Кіре беріс | 25,0 | | | | | | | | | | | | | | | | 2,80 | Исмаилов.Р.К |
| | | | | | | | | | | | | | | | | | | | | | | | |
| | | | | | 1-қабат қосындысы: | 1992,40 | | | | | | | | | | | | | | | | | |
| | | | | | | | | | | | | | | | | | | | | | | | |
| | | | | | | | | | | | | | | | | | | | | | | | |

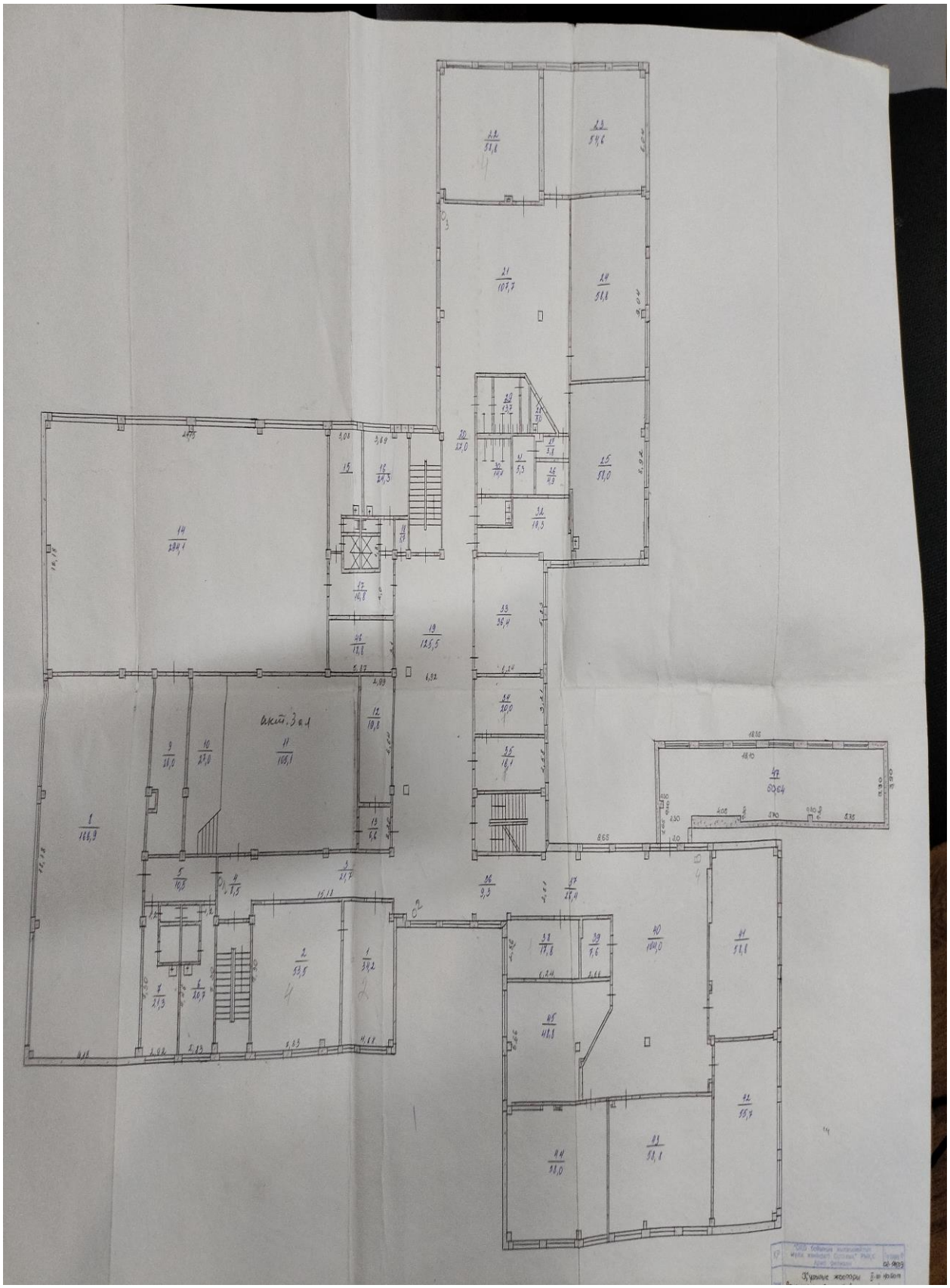
акт. зал
Экспликация жилых помещений

## III. Экспликация к плану строения по общественному фонду №1

| Жазылған күні | Жоспар бойынша литер | Қабаты | Үй жайлардың,бөлмелердің бөліктерінің нөмері | Үй жайлардың,пәтерлердің бөліктерінің нөмері | Үй жайлардың Пәтерлердің бөліктерінің мақсаты | Площадь по внутреннему обмеру (в квадратных метрах) | | | | | | | | | | | | Ғимарат бөліктері | Должность и подпис лица производившего первоначальную запись или вносившего текущие изменения |
|---|---|---|---|---|---|---|---|---|---|---|---|---|---|---|---|---|---|---|---|
| | | | | | | в том числе: | | | | | | | | | | | | | |
| | | | | | | Жалпы | Сауда-саттық | Тойхана залы | Ванна,сан торап, | Жатаханаларда | Конак үйлерде | Гараждар | Қойма бөлмелері | Білім беру мекемелері | Халыққа қызмет көрсету кәсіпорындары | Қоғамды тамақтандыру орындары | Басқалара | | |
| 10.02.2008 | А | 2 | 1 | | Пионерлер бөлмесі | 34,2 | | | | | | | | | | | | | Исмаилов.Р.К |
| 10.02.2008 | А | 2 | 2 | | Сынып бөлмесі | 53,5 | | | | | | | | | | | | | Исмаилов.Р.К |
| 10.02.2008 | А | 2 | 3 | | Коридор | 21,7 | | | | | | | | | | | | | Исмаилов.Р.К |
| 10.02.2008 | А | 2 | 4 | | Коридор | 8,5 | | | | | | | | | | | | | Исмаилов.Р.К |
| 10.02.2008 | А | 2 | 5 | | Коридор | 10,5 | | | | | | | | | | | | | Исмаилов.Р.К |
| 10.02.2008 | А | 2 | 6 | | Киім шешінетін бөлме | 20,7 | | | | | | | | | | | | | Исмаилов.Р.К |
| 10.02.2008 | А | 2 | 7 | | Киім шешінетін бөлме | 21,3 | | | | | | | | | | | | | Исмаилов.Р.К |
| 10.02.2008 | А | 2 | 8 | | Спорт зал | 166,9 | | | | | | | | | | | | | Исмаилов.Р.К |
| 10.02.2008 | А | 2 | 9 | | Бөлме | 26,0 | | | | | | | | | | | | | Исмаилов.Р.К |
| 10.02.2008 | А | 2 | 10 | | Бөлме | 27,0 | | | | | | | | | | | | | Исмаилов.Р.К |
| 10.02.2008 | А | 2 | 11 | | Актовый зал | 105,1 | | | | | | | | | | | | | Исмаилов.Р.К |
| 10.02.2008 | А | 2 | 12 | | Тұтенду бөлмесі | 19,8 | | | | | | | | | | | | | Исмаилов.Р.К |
| 10.02.2008 | А | 2 | 13 | | коридор | 6,6 | | | | | | | | | | | | | Исмаилов.Р.К |
| 10.02.2008 | А | 2 | 14 | | Спорт зал | 294,1 | | | | | | | | | | | | | Исмаилов.Р.К |
| 10.02.2008 | А | 2 | 15 | | Киім шешінетін бөлме | 24,7 | | | | | | | | | | | | | Исмаилов.Р.К |
| 10.02.2008 | А | 2 | 16 | | Киім шешінетін бөлме | 24,3 | | | | | | | | | | | | | Исмаилов.Р.К |
| 10.02.2008 | А | 2 | 17 | | Санторапттық | 10,8 | | | | | | | | | | | | | Исмаилов.Р.К |
| 10.02.2008 | А | 2 | 18 | | Тұтенду бөлмесі | 1,7 | | | | | | | | | | | | | Исмаилов.Р.К |
| 10.02.2008 | А | 2 | 19 | | Бөлме | 125,5 | | | | | | | | | | | | | Исмаилов.Р.К |
| 10.02.2008 | А | 2 | 20 | | коридор | 27,0 | | | | | | | | | | | | | Исмаилов.Р.К |
| 10.02.2008 | А | 2 | 21 | | Бөлме | 107,7 | | | | | | | | | | | | | Исмаилов.Р.К |
| 10.02.2008 | А | 2 | 22 | | Математика бөлмесі | 58,8 | | | | | | | | | | | | | Исмаилов.Р.К |
| 10.02.2008 | А | 2 | 23 | | Математика бөлмесі | 54,6 | | | | | | | | | | | | | Исмаилов.Р.К |
| 10.02.2008 | А | 2 | 24 | | Математика бөлмесі | 58,8 | | | | | | | | | | | | | Исмаилов.Р.К |
| 10.02.2008 | А | 2 | 25 | | Военный кабинет | 58,0 | | | | | | | | | | | | | Исмаилов.Р.К |
| 10.02.2008 | А | 2 | 26 | | Қару жарақ бөлмесі | 4,9 | | | | | | | | | | | | | Исмаилов.Р.К |
| 10.02.2008 | А | 2 | 27 | | коридор | 3,8 | | | | | | | | | | | | | |

Құрылыс жоспары
Арық қаласы Сольбиев көшесі
Ж.Жаңабердин атындағы жалпы орта білім беретін мектеп
Арық қаласы
Сольбиев
Ж.Жаңабердин
Ж.Ж.Жаңабердин
Ж.Ж.Жаңабердин
Ж.Ж.Жаңабердин

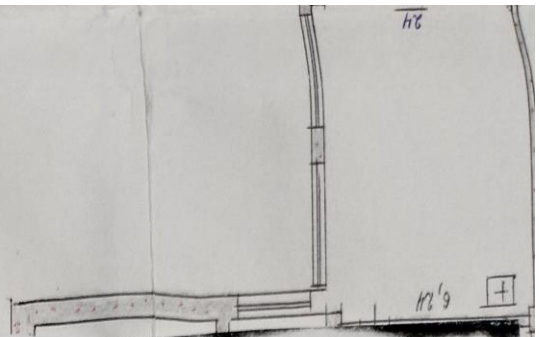

| | | |